XXXVIII Latin American Metallogeny Course SEG - SGA - UNESCO-IGCP

“Magmatic–Hydrothermal Systems Related Mineralization”

Cajamarca, Perú 2026

- Theorical Sessions: October 28–31
- Field Sessions: November 1–4

"Magmatic–Hydrothermal Systems Related Mineralization"

Venue: Main Campus of the Universidad Nacional de Cajamarca (UNC), Cajamarca, Peru.

International Coordinator

Dr. Fernando Tornos
Geosciences Institute
HIGHER COUNCIL FOR SCIENTIFIC RESEARCH
f.tornos@csic.es

National Coordinators

Mg. Israel Sangay
Colegio de Ingenieros del Perú, Capítulo Ing. Geológica
Comité Geología Económica
Israel.Sangay@outlook.com

Dr. Wilder Chuquiruna
Head of the Department of Geological Engineering
Universidad Nacional de Cajamarca
wchuquiruna@unc.edu.pe

https://latinometalperu2026.com/

XXXVIII Latin American Metallogeny Course SEG - SGA - UNESCO-IGCP

Cajamarca – Perú, 2026

Academic Agenda

THEORETICAL SESSION

Time	Wednesday, October 28	Thursday, October 29	Friday, October 30	Saturday, October 31
08:00-08:30	Bienvenida y apertura del Curso.			
08:30-09:30	Rildo Rodríguez Peruvian metallogeny	J. Dilles The magmatic environment?	D. Cooke_Exploration for porphyry systems	L. Torró_Peraluminum granites System MH
9:30-10:30	Trujillo_Cajamarca District	Rhys_ Structural G.	D. Cooke_Exploration for porphyry systems	L. Torró_Peraluminum granites System MH
10:30-11:00	**Coffee break and poster exhibition**			
11:00-12:30	F. Tornos_Geochemistry	Rhys_ Structural G.	D. Cooke_Exploration for porphyry systems	F. Tornos Skarns and IOCGs
12:30-14:00	**Lunch**			
14:00-16:00	Dilles_The magmatic environment?	Rhys_ Structural G.	Kouzmanov _The porphry-HS transition and HS systems	Deposit Core Samples Exhibition (Antamina, Colquemayo, Shahuindo, others)
16:00-16:30	**Coffee break and poster exhibition**			**Poster Awards / Closing Ceremony**
16:30-17:30	Dilles_The magmatic environment?	Cooke_Exploration for porphyry systems	Kouzmanov_The porphry-HS transition and HS systems	
18:00 hrs	**Course Opening Reception**			**Dinner**

APPLIED WORKSHOP

Time	Sunday, November 01	Monday, November 02	Tuesday, November 03	Wednesday, November 04
06:00-08:00	**Field Trip:**	**Technical Visit:**		
07:30-10:00	Hualgayoc District	Yanacocha	**Coreshack:**	**Coreshack:**
10:00-12:00	Two groups of 25	¿Tantahuatay o Galeno?	Cerro Corona	Antakori
12:00-14:00		Two groups of 25	La Zanja	Two groups of 25
14:00-16:00			Two groups of 25	
16:00-18:00			**Dinners**	

XXXVIII Latin American Metallogeny Course SEG - SGA - UNESCO-IGCP

Cajamarca – Perú, 2026

UNIVERSITY CAMPUS

FIELD SITES

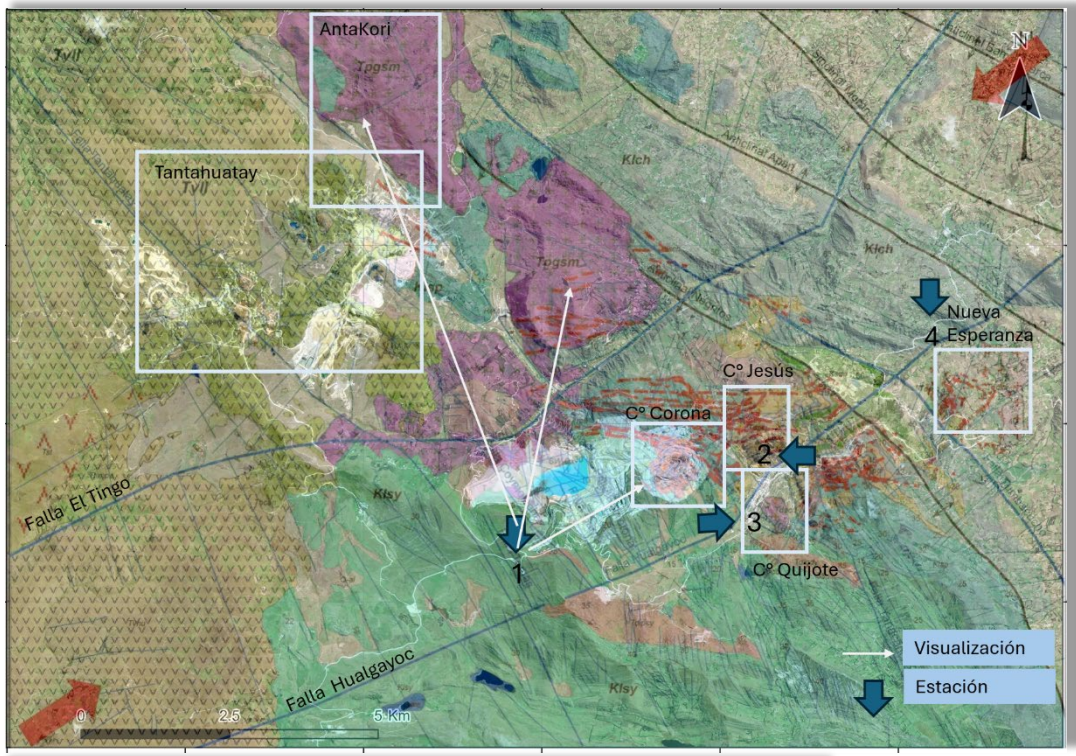

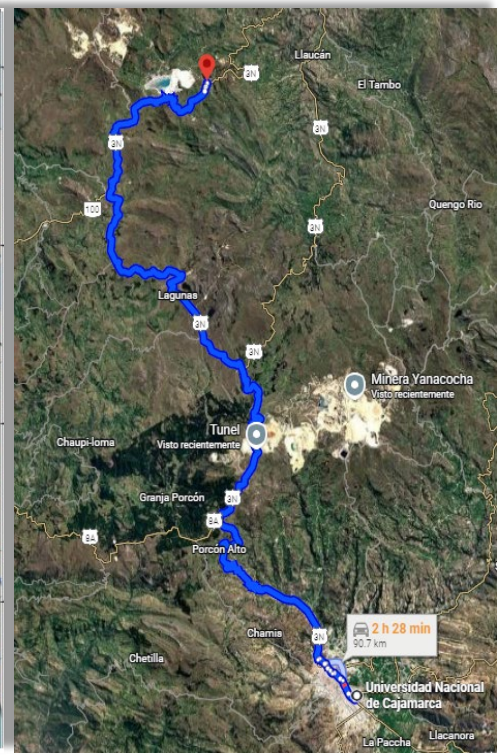

www.segweb.org

unesco
International Geoscience Programme

REGISTRATION FEE

PARTICIPANTES	THEORICAL SESSIONS (90 places)		FIELD SESSIONS Coreshack + Technical Visits (40 places)	
	CAPACITY	COST (USD)	CAPACITY	COST (USD)
Young Professionals under 28 years old, members* of SEG and/or SGA	10	250	5	500
Graduate Students (Master's/PhD), members of SEG or SGA	5	250	3	400
SCHOLARSHIPS: National Students	7	No Fee	5	No Fee
SCHOLARSHIPS: International Students	15	No Fee	8	No Fee
SEG/SGA Professional Members	13	500	3	620
Professional Members CIP	7	500	2	620
General	22	600	5	750

SPONSORSHIP CATEGORIES

Benefit	Gold (5,000 usd)	Silver (3,500 usd)	Copper (1,000 usd)
Theorical and Field Sessions Places	3	2	X
Logo on Promotional Materials	ok	ok	ok
Recognition at Opening and Closing Ceremonies	ok	ok	ok

www.segweb.org

unesco
International Geoscience Programme

LANGUAGE OF INSTRUCTION:

- The course will be delivered in Spanish and English. Participants are expected to have a working knowledge of both languages.

NUMBER OF PARTICIPANTS:

- For the theoretical-practical sessions, a maximum of 90 participants will be accepted. For the field trips, 50 participants will be selected, divided into 2 groups of 20–25 people each.

SCHEDULE:

- **Pre-registration:** April 1 to May 15: Using the form, along with a Curriculum Vitae, applications must be sent by email to the contact address. This is also the deadline for scholarship applications.
- **Evaluation period**: May 16 to June 10: In case the number of pre-registrations exceeds the available spots, selection will be made in the order of pre-registration among applicants who meet the established requirements, ensuring an appropriate balance of region, gender, and professional profile.
- **Registration**: June 20 to July 31: Period for course payment. Selection of scholarship recipients: The final designation will be made according to the criteria previously outlined.

INFORMATION AND CONTACT:

- *israel.sangay@latinmetalperu.com*
- *informes@latinmetalperu.com*

SCHOLARSHIPS

FINANCIAL SUPPORT:

- There is a support program with the participation of SEG and SGA for students and early-career professionals that partially covers transportation and/or accommodation expenses (meals and lodging) for selected scholarship recipients (prioritizing applicants from Latin America and the Caribbean). The Organizing Committee may fully or partially waive the course registration fee for scholarship recipients. Scholarship applications must include: (1) The pre-registration form. (2) Curriculum Vitae, (3) A motivation letter and (4) A summary (maximum 500 words and one figure) of a poster that the recipients will present during the course on a topic of their choice that they are currently working on or have previously worked on. Maximum poster size: A0 Vertical (118.9 cm x 84.1 cm). For students with limited experience, it is recommended to also attach copies of academic rankings, if available. If deemed appropriate, a letter of support expressing the interest of advisors, institutions, or companies in having their students or professionals participate in the course may also be included. All documentation must be submitted by email as a single PDF file to the contact address, following the same deadline as the pre-registration period.

SELECTION CRITERIA:

- The selection of scholarship recipients is carried out by the Organizing Committee. Scholarships are awarded based on academic and professional merit, as well as financial need. The scientific quality and originality of the summary required for the scholarship application are key evaluation criteria. The applicant's personal contribution to the work to be presented as a poster must be clearly demonstrated. The institutional affiliation of applicants (universities, research centers, geological surveys, public agencies, companies, etc.) and their professional role within the institution should ensure an adequate multiplier effect and added value to participation in the course. In the scholarship selection process, preference will be given to the participation of women and early-career geoscientists. A proper regional balance will also be considered in the allocation of these awards. Priority will be given to candidates who have not received scholarships in previous years.

XXXVIII Curso Latinoamericano de Metalogenia SEG-SGA-UNESCO-IGCP

Cajamarca-Perú 2026, CIP-UNC, 28-31 octubre (teoría), 01-04 noviembre 2026 (campo)

Más información en:

https://latinometalperu2026.com

FORMULARIO DE PRE-INSCRIPCIÓN

A enviar por **correo electrónico a la dirección de contacto** indicada en la página web del curso.

INFORMACIÓN PERSONAL

Apellido:		**Nombre(s):**		
Fecha de Nacimiento:	**Lugar:**	**País:**	**Masc / Fem** ☐ / ☐	**Miembro SEG:** ☐ **Miembro SGA:** ☐ **Miembro CIP :** ☐

DOMICILIO PERMANENTE

Calle y número:		**Ciudad:**
Provincia / Estado:	**País:**	**Código Postal:**
Teléfono:	**Fax:**	**e-mail:**

EDUCACIÓN

Enseñanza	**Institución**	**Ciudad**	**País**	**Diploma**	**Duración**	
					De :	**A :**

INFORMACIÓN DE LA INSTITUCIÓN DONDE TRABAJA O ESTUDIA EL CANDIDATO

Nombre:		
Calle y número:	**Ciudad:**	
Provincia:	**País:**	**Código Postal:**
Teléfono:	**Fax:**	**e-mail:**
Función realizada:		
Director del trabajo de investigación (en caso de ser estudiante):		

Tipo de Institución	**Universidad** ☐	**Servicio Geológico** ☐	**Centro de investigación** ☐	**Agencia o Empresa Pública** ☐	**Empresa Privada** ☐	**Otra (detallar)** ☐

INFORMACION REFERENTE AL CURSO

Parte teórica	SI ☐	NO ☐	Viaje de Campo	SI ☐	NO ☐

INFORMACIÓN DE LOS **PARTICIPANTES QUE SOLICITEN UNA BECA**

Actualmente estoy preparando/llevando a cabo:
a) Tesis de Grado o Licenciatura (Universidad) ☐
b) Máster o Maestría (Universidad) ☐
c) Tesis Doctoral (Universidad) ☐
d) Trabajo de investigación que se lleva a cabo (más relevante, Institución):
e) Otros:

Título y resumen (máximo 500 palabras, con una figura) del poster que se desea presentar durante el curso:

Solicito una beca para:	transporte ☐		y/o estadía ☐	
He recibido apoyo de SEG, SGA, UNESCO u otras instituciones para participar en ediciones anteriores del curso	SI ☐ Año:	NO ☐	He recibido apoyo/beca de SEG, SGA o UNESCO para otras actividades ☐	¿Qué actividad? Año:

Para una postulación de una beca es obligatorio enviar por **correo electrónico** la siguiente documentación:
- formulario de inscripción con resumen del poster (ver arriba)
- carta de motivación explicando las razones por las cuales el curso puede ser importante para su formación (¡requisito importante!)
- curriculum vitae (máximo cuatro páginas incluyendo lista de publicaciones si fuese el caso). **Indicar en el CV participaciones en ediciones anteriores del curso (año(s)) y, dado el caso, si fue con beca**

INFORMACIÓN DE **TODOS LOS POSTULANTES**

He participado en ediciones anteriores del curso	SI ☐ Año(s):	NO ☐	

Con el fin de evaluar las características del curso, se ruega contestar sobre el nivel de conocimiento de los siguientes temas y el dominio del idioma inglés.

	Elemental	Básico	Intermedio	Avanzado
Geología estructural	☐	☐	☐	☐
Sistemas tipo pórfido	☐	☐	☐	☐
Yacimientos epitermales	☐	☐	☐	☐
Dominio del idioma inglés	☐	☐	☐	☐

IMPORTANTE: Esta información NO ES relevante a efectos de la admisión al curso o para la concesión de becas. Solo será utilizada para el mejor desarrollo de las sesiones.

RESPONSABILIDADES (A RESPONDER POR TODOS LOS ASPIRANTES)

Asumo la entera responsabilidad en caso de accidente, invalidez, enfermedad o muerte que pudiera ocurrir durante el viaje, el curso y salida al campo. Por lo tanto, renuncio a cualquier reclamo o compensación financiera en lo que concierne a daños que pudieran afectarme como resultado de la participación en el curso, liberando de toda responsabilidad a sus organizadores. Confirmo que todos los datos son ciertos y que no se ocultan datos de relevancia.

Nombre:

Fecha: **Firma:**

Nota: Esta solicitud debe ser enviada, junto con el resto de la documentación, por correo electrónico a la dirección indicada. Además**, <u>una copia de la solicitud con la firma original debe ser entregada a la organización</u>** antes del inicio del curso. **El envío de esta solicitud no supone la aceptación automática al curso**. Los candidatos seleccionados por el Comité Organizador serán contactados al finalizar el proceso de selección.

Final del documento

METHOD OF PAYMENT:

- **Bank transfers and credit card payments**

COLEGIO DE INGENIEROS DEL PERÚ

CONSEJO DEPARTAMENTAL DE LIMA

VISA mastercard AMERICAN EXPRESS Diners Club INTERNATIONAL

Esta tienda está autorizada por Visa|Mastercard|Diners Club|American Express para realizar transacciones electrónicas.

https://intranet.ciplima.org.pe/

INTERCONEXIÓN

BCP
BANCO DE CREDITO DEL PERÚ

1. Pago de Servicio
2. Buscar: Cip Lima Gestión
3. Servicio:
   - Cdl Cuotas Sociales - Formalización
   - Cdl Certificado de Habilidad
4. Código CIP

BBVA
BANCO CONTINENTAL

1. Pagar Servicio
2. Nombre del Convenio:
   - CDLima Cuotas y Fraccionamient
   - CDLima Certificado Habilidad
3. Indicar N° CIP

Nota: Se actualizan en línea solo con **Boletas Electrónicas**

RECAUDADORA

Interbank
BANCO INTERBANK

1. Pago de Servicios: Servicios
2. Empresa: COLEGIO DE INGENIEROS DEL PERÚ - SEDE LIMA
3. Servicio: Colegio de Ingenieros del Perú - Sede Lima
4. Número de CIP

Scotiabank.
BANCO SCOTIABANK

1. Pagar o Recargar
2. Categorías: Clubes y Asociaciones
3. Buscar: COLEGIO DE INGENIEROS-CDLIMA
4. Nro. de Registro CIP